

- CONVENÇÕES**
- PERFIL DO PROJETO ORIGINAL
 - PERFIL PROPOSTO
 - ESTRUTURA
 - ÁREA DE ATERRO COMPLEMENTAR

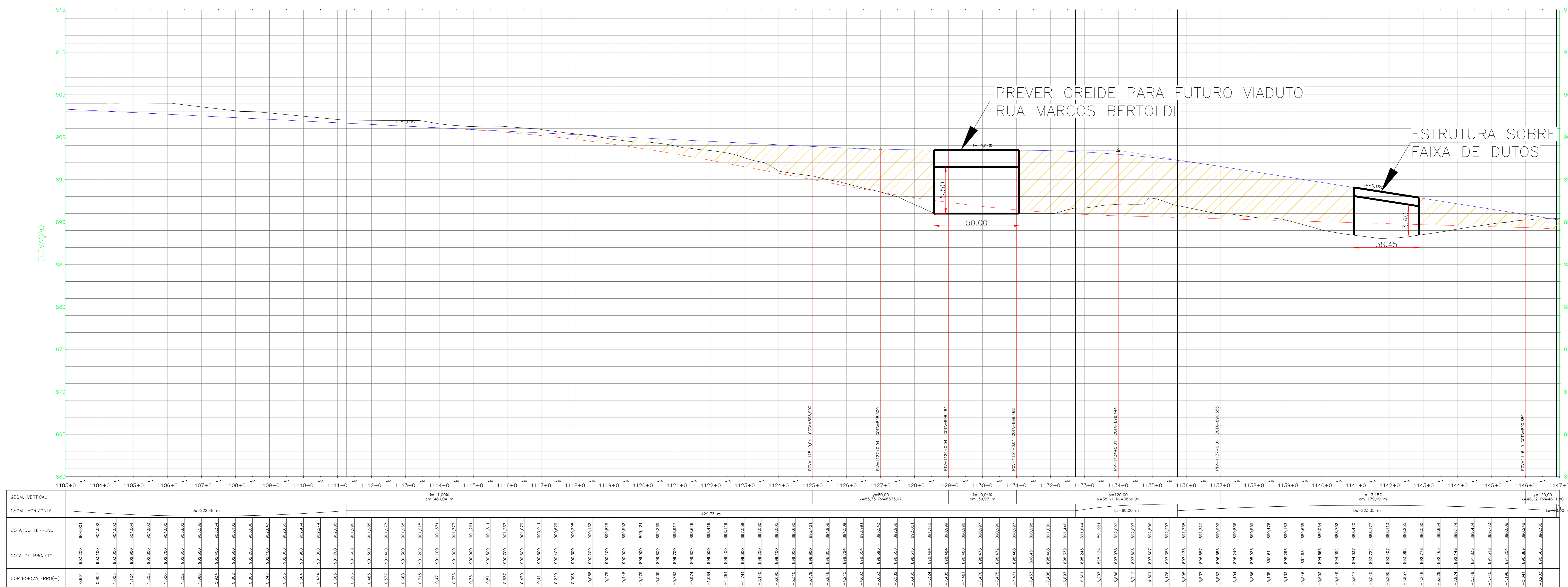

GEOM. VERTICAL	D=222.48 m	
GEOM. HORIZONTAL	L=480.00 m	
COTA DO TERRENO	890.000	890.000
COTA DE PROJETO	890.000	890.000
CORTE(+)/ATERRO(-)	0.000	0.000

PERFIL LONGITUDINAL Corredor Metropolitano (1)
GREIDE DE PAVIMENTAÇÃO
EST. 1103+0,00 A EST. 1147+0,00
ESC. H. 1:1000 - V. 1:200

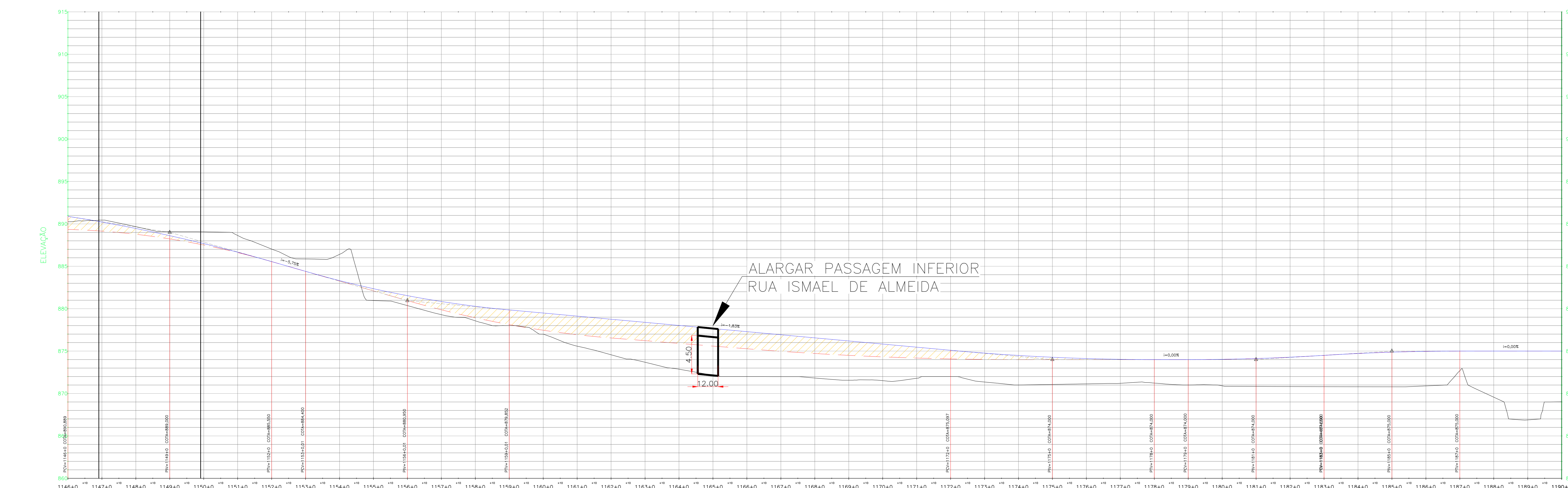

GEOM. VERTICAL	i=-1,15% em 179,99 m	
GEOM. HORIZONTAL	L=600,00 m	
COTA DO TERRENO	880.000	880.000
COTA DE PROJETO	880.000	880.000
CORTE(+)/ATERRO(-)	0.000	0.000

PERFIL LONGITUDINAL Corredor Metropolitano (1)
GREIDE DE PAVIMENTAÇÃO
EST. 1146+0,00 A EST. 1190+0,00
ESC. H. 1:1000 - V. 1:200

PROPRIETÁRIO
MUNICÍPIO DE CURITIBA

INSTITUTO DE PESQUISA E PLANEJAMENTO URBANO DE CURITIBA

FINALIDADE
CORREDOR METROPOLITANO

REFERÊNCIA
PROPOSTA DE ALTERAÇÃO DE PROJETO PARA CONEXÃO COM O SISTEMA VIÁRIO MUNICIPAL

FRANCA Nº
E.03.03

DATA: 2020
MÊS: ABRIL

ESCALA: INDICADA

DESENHO: FERNANDO

ARQUIVO

GERENTES AUTORES RESERVADOS. QUALQUER MODIFICAÇÃO DEVERÁ TER AUTORIZAÇÃO DO PPIUC